Tillsammans möjliggör vi nya hållbara bostadsområden i Sotenäs

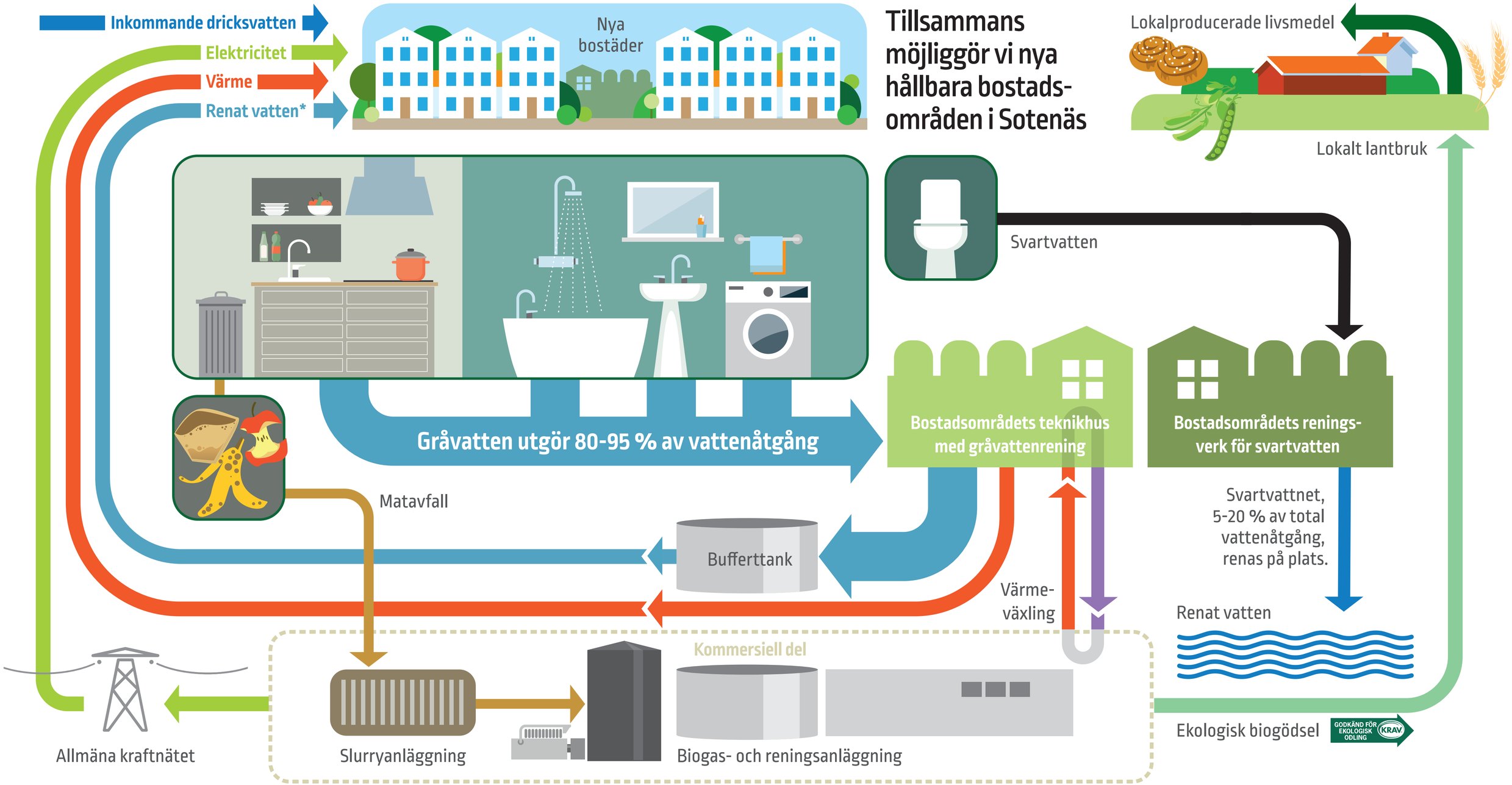

* Renat vatten för toalett, dusch, disk och tvätt